intAct Block-Power

Verschlossene AGM-Batterie mit Gitterplatten | Elektrolyt in Vlies festgelegt | gefüllt und geladen | absolut wartungsfrei

Art.Nr.

BP12-7.2

Japancode

VDS

Nennspannung	12V
Nennkapazität	7,2 Ah (c20), 6,72 Ah (c10)
Kälteprüfstrom -18°C (EN)	-
Elektrolyt	verdünnte Schwefelsäure
Elektrolytdichte	1,28 +/- 0,01 Kg/l (25° C)
Abmessungen (LxBxH)	151 x 65 x 98 mm
Gewicht	2,35 kg
Schaltung	**3**
Polausführung	**S-4.8**
Bodenleiste	**-**

Einsatzgebiete

USV

Für alle Fälle gewappnet

Die **intAct Block-Power** AGM Batterien sind vielseitig einsetzbar – ob als **Antriebs- oder Versorgungsbatterie** für Hobbyanwendungen oder für Gefahrmelde-, USV- und Notlichtanlagen. Sie bieten eine **zuverlässige Stromversorgung** im Standby-Betrieb, sind absolut wartungsfrei, auslaufsicher und haben eine **geringe Selbstentladung.** Dank ihrer **Langlebigkeit und Leistungsstärke** gewährleisten sie höchste Sicherheit und Zuverlässigkeit in verschiedenen Einsatzbereichen.

Vorteile im Überblick:

- Vielseitig einsetzbar für **Antrieb & Versorgung**
- **Langlebig & leistungsstark**
- **Zuverlässige Stromversorgung** im Standby-Betrieb
- **Wartungsfrei & auslaufsicher**
- **Geringe Selbstentladung**
- **VDS-zugelassen**

ÜBER 95% 95 RECYCLINGEFFIZIENZ

90° MAX. KIPPWINKEL

Maße

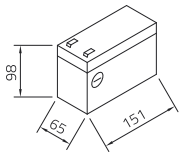

Schaltung 3

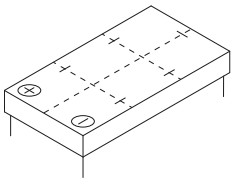

Polausführung S-4.8

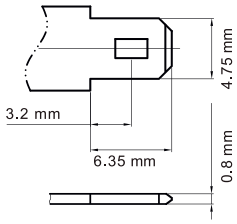

Bodenleiste -

Stand 19.04.2025

KECKEISEN AKKUMULATOREN

Stefan Keckeisen Akkumulatoren e.K.

Europastraße 9
87700 Memmingen

Fon +49 (0) 8331 94444-0
Fax +49 (0) 8331 94444-9

info@intact-batterien.de
www.intact-batterien.de